

LE FAMILISTÈRE DE GUISE

[ACCUEIL](#) [ACTUALITÉS](#) [AGENDA](#) [STAGE DE THÉÂTRE COMPAGNIE SIMAGINE](#)

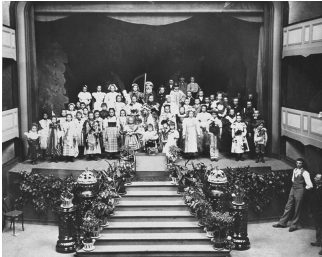

Du 07/07/2018 au 12/07/2018

STAGE DE THÉÂTRE COMPAGNIE SIMAGINE

Enfants costumés sur la scène du théâtre du Familistère en 1899. Collection Familistère de Guise.

stage

de 9 à 12 ans

lieu : théâtre du Familistère

tarif : 80 € par enfant. Nombre d'inscriptions limité à 15 enfants.

Inscription

Horaires :

Samedi 7 juillet

de 10 h 00 à 12 h 30 et de 14 h 00 à 16 h 00

Dimanche 8 juillet

de 10 h 00 à 12 h 30 et de 14 h 00 à 16 h 00

Lundi 9 juillet

de 10 h 00 à 12 h 30 et de 14 h 00 à 16 h 00

Mardi 10 juillet

de 10 h 00 à 12 h 30 et de 14 h 00 à 16 h 00

Mercredi 11 juillet

de 10 h 00 à 12 h 30 et de 14 h 00 à 17 h 00

Jeudi 12 juillet

de 10 h 00 à 12 h 30 et de 14 h 00 à 17 h 00, restitution à 18 h 00.

La compagnie Simagine, fondée en 2003, réalise des spectacles jeunes publics autour d'univers scéniques, dramaturgiques et musicaux ambitieux et poétiques, développe des créations littéraires, défend la création contemporaine, tisse des liens de proximité avec le public, joue des spectacles tant dans des théâtres que tous autres lieux « non

LE FAMILISTÈRE DE GUISE

théâtraux », construit des partenariats avec d'autres compagnies.

Notre source d'inspiration et notre outil de référence sera la pièce de Kristian Hallberg : La Cantine de l'Amour. Nous proposerons aux participant-e-s de découvrir le texte par le biais d'une lecture collective. Puis, la pièce étant composée de 5 épisodes, nous leur demanderons de choisir celui qu'ils et elles préfèrent et ensemble nous le mettrons en scène. Pour enrichir nos mises en scène, nous leur donnerons la possibilité de réaliser un abécédaire et un slam autour du sentiment amoureux. L'objectif sera de présenter l'ensemble des créations artistiques que les participant-e-s auront réalisé pendant la semaine.