

LE FAMILISTÈRE DE GUISE

ACCUEIL DÉCOUVRIR RESSOURCES LES COLLECTIONS **CUISINIÈRE N° 941**



Cuisinière n° 941.
Société du Familistère de Guise, modèle de 1929. Image avant restauration. Collection Familistère de Guise (inv. n° 2018-0-10).
Crédit photographique : Familistère de Guise, 2018.



Cuisinière n° 941.
Société du Familistère de Guise, modèle de 1929. Image avant restauration. Collection Familistère de Guise (inv. n° 2018-0-10).
Crédit photographique : Familistère de Guise, 2018.

CUISINIÈRE N° 941

Auteur du modèle :

Société du Familistère de Guise Colin et C^{ie}

Raison sociale de la Société du Familistère de Guise sous la gérance de Louis-Victor Colin, de 1897 à 1933.

Lieu :

Guise

Date :

1929

Technique :

fonte de fer émaillée ; fonte de fer nickelée ; tôle de fer émaillée

Mesures :

H. 108 ; L. 80 ; P. 60 cm

Inscriptions :

en lettres ajourées sur le tiroir : « GODIN » ; moulé en relief sur la façade à gauche, sous la porte du foyer : « 941 ».

Domaine :

appareil de cuisson

Type :

cuisinière

Acquisition :

fonds ancien du musée

Inventaire n° :

2018-0-10

Notice :

Le modèle de la cuisinière n° 941 est introduit par le supplément de l'album de reconstitution n° 5 de la Société du Familistère, édité en 1929. La commercialisation de cet appareil est attestée jusqu'en 1934. Après cette date, les usines Godin ne publient plus de catalogues généraux.

La cuisinière n° 941 est sans chaudière et fonctionne à la houille. L'appareil comporte sur la droite de la façade un four (en haut) et une étuve (en bas) ; sur la gauche sont disposés le foyer (en haut) et deux tiroirs. La cuisinière est équipée d'un dossier simple avec fronton et cadre en fonte nickelée. Le panneau central est en tôle de fer émaillée et décoré comme les panneaux des portes de la devanture. Cet accessoire est ajouté à l'appareil uniquement sur demande. La cuisinière n° 941 est proposée dans les catalogues avec plusieurs variantes, selon les goûts de la clientèle. La devanture et les côtés de l'exemplaire conservé au Familistère comportent un décor quadrillé en relief émaillé de couleur ivoire. Les panneaux en tôle émaillée des portes du four, de l'étuve, du

LE FAMILISTÈRE DE GUISE



Cuisinière n° 941.
Société du Familistère
de Guise, modèle de
1929. Image avant
restauration. Collection
Familistère de Guise
(inv. n° 2018-0-10).
Crédit photographique :
Familistère de Guise,
2018.

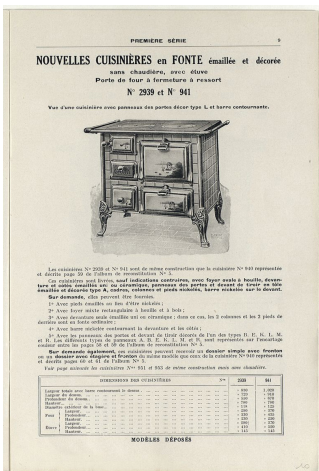

La cuisinière n° 941
dans le supplément de
1929 de la Société du
Familistère de Guise.
Collection Familistère
de Guise (inv. n°
1999-9-81). Crédit
photographique :
Familistère de Guise,
2008.

foyer et du tiroir à cendre sont ornés du décor type L, représentant une peinture de marine évoquant les paysages côtiers de Bretagne. Six autres décors, désignés par les lettres A, B, E, K, M et R sont également disponibles. Ces modèles apparaissent dans l'album de reconstitution n° 5 de 1927. La stratégie commerciale de la Société du Familistère consiste à proposer pour un même modèle d'appareil, un large éventail de finitions, de décors et d'accessoires afin de satisfaire les attentes de la clientèle la plus large possible.

La cuisinière n° 941 a été restaurée en 2019 avec le concours du Département de l'Aisne et de l'État (ministère de la Culture et de la Communication).

Bibliographie :
Album de reconstitution n° 5 de la Société du Familistère de Guise Colin & Cie, Paris, Imprimerie Ch. Bernard, 1927, p. [63].
Supplément à l'album général de reconstitution n° 5 de la Société du Familistère de Guise Colin & Cie, 1929, p. 9.

Mots-clés : paysage
Notice créée le 17/05/2020. Dernière modification le 21/05/2020.

LE FAMILISTÈRE DE GUISE

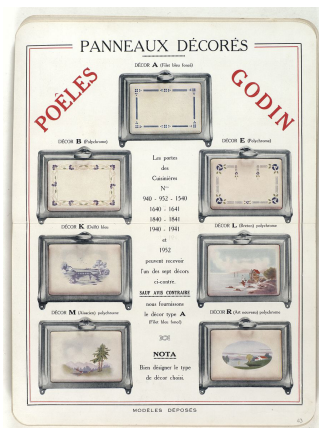

Le décor type L (Breton)
de la cuisinière n° 941
dans l'album de 1927
de la Société du
Familistère de Guise.
Collection Familistère
de Guise (inv. n°
2005-0-18). Crédit
photographique :
Familistère de Guise,
2008.