

# LE FAMILISTÈRE DE GUISE

ACCUEIL DÉCOUVRIR RESSOURCES LES COLLECTIONS GAUFRIER JOUET N° 26

## GAUFRIER JOUET N° 26



**Auteur du modèle :**

Société du Familistère de Guise Colin et C<sup>ie</sup>

Raison sociale de la Société du Familistère de Guise sous la gérance de Louis-Victor Colin, de 1897 à 1933.

Gaufrier jouet n° 26. Société du Familistère de Guise, modèle de 1903. Collection Familistère de Guise (inv. n° 1999-4-13). Crédit photographique : Familistère de Guise, 2018.

**Lieu :**

Guise

**Date :**

1903

**Fabricant :**

Société du Familistère de Guise Colin et C<sup>ie</sup>

Raison sociale de la Société du Familistère de Guise sous la gérance de Louis-Victor Colin, de 1897 à 1933.

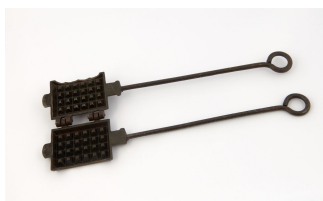

**Lieu :**

Guise

**Date :**

avant 1934

**Technique :**

fonte de fer

**Mesures :**

L. 31, 5 ; P. 6,5 ; ép. 2 cm

**Inscriptions :**

moulé en relief sur la plaque du dessus : « ANC<sup>NE</sup> MON | GODIN | COLIN & C<sup>IE</sup> | A GUISE » ; moulé en relief sur la plaque du dessous : « N° 26 ».

**Domaine :**

accessoire de cuisson

**Type :**

accessoire jouet

**Acquisition :**

fonds ancien du musée municipal de Guise, transféré en 2006.

**Inventaire n° :**

1999-4-13

**Notice :**

Le modèle de gaufrier jouet apparaît dans l'album de 1903 de la Société du Familistère de Guise. Il figure encore dans l'album de 1934, dernier catalogue général édité par la Société du Familistère. Ce moule à gaufre en réduction peut servir d'accessoire des cuisinières jouets fabriqués par la manufacture. Construit en fonte de fer, il fonctionne comme les gaufriers de grande taille produits par la Société du Familistère. Le gaufrier jouet n° 26 conservé au Familistère est dépourvu du cercle en fonte qui constituait son support de cuisson.

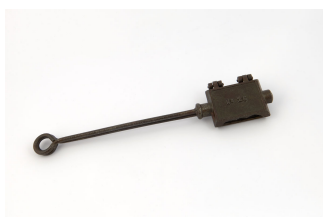

# LE FAMILISTÈRE DE GUISE

---

Gaufrier jouet n° 26.  
Société du Familistère  
de Guise, modèle de  
1903. Collection  
Familistère de Guise  
(inv. n° 1999-4-13).  
Crédit photographique :  
Familistère de Guise,  
2018.

**Œuvres en  
rapport :**

Bibliographie :  
*Album général des appareils de cuisine, chauffage  
et bâtiment de la Société du Familistère Colin &  
C<sup>ie</sup>. Mars 1903, Saint-Étienne, Imprimerie A. Waton,  
1903, p. 256.*



Cuisinière jouet n° 7



Cuisinière jouet n° 4



Cuisinière jouet n° 2



Cuisinière jouet n° 1

# LE FAMILISTÈRE DE GUISE

---



Cuisinière jouet n° 1



Cuisinière jouet n° 4



Cuisinière jouet n° 3



Cuisinière jouet n° 3

# LE FAMILISTÈRE DE GUISE

---



Pot de Hainaut jouet

Notice créée le 27/05/2019. Dernière modification le 12/05/2023.