

# LE FAMILISTÈRE DE GUISE

ACCUEIL DÉCOUVRIR RESSOURCES LES COLLECTIONS **MATRICE DE GRAVURE : CALORIFÈRE DE SALLE À MANGER N° 9**

## MATRICE DE GRAVURE : CALORIFÈRE DE SALLE À MANGER N° 9



Matrice de gravure : Calorifère de salle à manger n° 9. Collection Familistère de Guise (inv. n° 2016-2-21.7). Crédit photographique : Familistère de Guise, 2018.

**Graveur :** Rose (Victor)

Victor Rose est un graveur et un illustrateur actif en France au XIX<sup>e</sup> siècle et probablement jusqu'au début du XX<sup>e</sup> siècle. Il a exécuté de nombreuses gravures pour l'illustration des catalogues de vente de la Société du Familistère de Guise.

**Lieu :** Paris

**Date :** vers 1887

**Technique :** bois gravé

**Mesures :** H. 7,3 ; L. 6,3 ; e. 2,3 cm

**Inscriptions :** Gravé en relief en bas à gauche : « V. Rose » ; étiquette manuscrite à l'encre noire collée sur la tranche du devant : « Tiroir 36 / 39 » ; étiquette manuscrite à l'encre noire collée sur la tranche gauche : « Cal. de salle à | manger n° 9 » ; étiquette manuscrite collée au revers : « N° 9 | [illisible] ».



Matrice de gravure : Calorifère de salle à manger n° 9. Tranche gauche avec étiquette. Collection Familistère de Guise (inv. n° 2016-2-21.7). Crédit photographique : Familistère de Guise, 2018.

**Domaine :** imprimé

**Acquisition :** don Patrick Nicolas, 2016

**Inventaire n° :** 2016-2-21.7

**Notice :** Ce bois gravé destiné à l'impression, réalisé par Victor Rose, représente le calorifère de salle à manger à feu visible n° 9. Le graveur a creusé le bois autour du dessin dégagant le motif destiné à être imprimé.

Le calorifère de salle à manger à feu visible n° 9 figure pour la première fois sur le catalogue de vente de la manufacture du Familistère, publié en 1887. La commercialisation de cet appareil est ininterrompue jusqu'en 1914, date après laquelle sa production cesse. Il appartient à la quatrième série consacrée aux « Cheminées et foyers de luxe ». Cette catégorie d'appareils de chauffage apparaît dans l'album de 1867. Elle reflète la



# LE FAMILISTÈRE DE GUISE

Matrice de gravure :  
Calorifère de salle à manger n° 9. Revers.  
Collection Familistère  
de Guise (inv. n°  
2016-2-21.7). Crédit  
photographique :  
Familistère de Guise,  
2018.

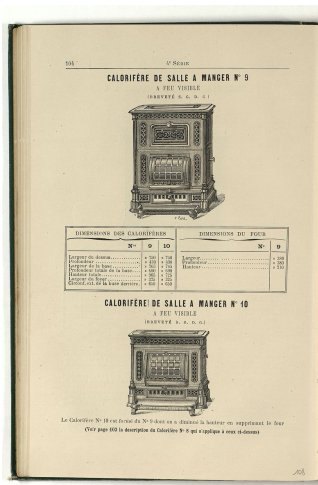

**Mots-clés :**  
**Œuvres en rapport :**

stratégie commerciale initiée par Jean-Baptiste André Godin qui se caractérise par la volonté de conférer à des appareils fonctionnels une valeur décorative. Les appareils de cuisine et de chauffage de luxe se distinguent par la richesse de leur ornementation et des émaux dont ils sont revêtus. La Société du Familistère publie des catalogues exclusivement consacrés à cette gamme de produits.

Bibliographie :  
Dos Santos (Jessica), *L'Utopie en héritage. La Société du Familistère de Guise, de la mort de Jean-Baptiste André Godin à la dissolution de l'association (1888-1968)*, Lille, Thèse de doctorat, Université Charles de Gaulle – Lille III, 2012, 827 p.  
*Album général d'août 1887 des Fonderies et manufactures de la Société du Familistère de Guise Godin & C<sup>ie</sup>*, Paris, Victor Rose imprimeur et graveur, 1887, quatrième série, p. 104.

appareil de chauffage



Calorifère de salle à manger n° 9 dans l'album de 1887 de la Société du Familistère de Guise. Collection Familistère de Guise (inv. n° 1999-9-78). Crédit photographique : Familistère de Guise, 2008.

Matrice de gravure : Radiolette n° 369 D

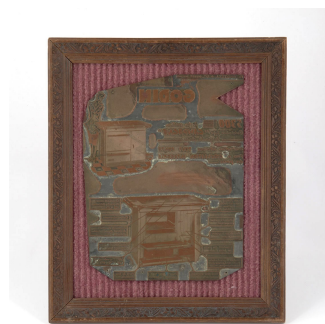

Matrice de gravure : Circulaire Godin n° 3415-59 A  
« Cuisinière n° 5300 »



# LE FAMILISTÈRE DE GUISE

---

Matrice de gravure : Ornement végétal



Matrice de gravure : Affichette publicitaire Godin « Cuisine-Chauffage. Électro-ménager »



Matrice de gravure : Foyer hygiénique n° 411-412.  
Cuisinière n° 956-958



Matrice de gravure : Cuisinière n° 22 unie



Matrice de gravure : Calorifère à feu continu n°  
164-168

# LE FAMILISTÈRE DE GUISE

---



Matrice de gravure : Calorifère-buffet à feu intermittent n° 31-33



Matrice de gravure : Foyers économiques « Diable » n° 170-173, n° 170-172 B et n° 173 B



Matrice de gravure : Foyer hygiénique n° 334-336, n° 2336



# LE FAMILISTÈRE DE GUISE

---

Matrice de gravure : Foyer hygiénique n° 2346



Matrice de gravure : Foyer hygiénique n° 2346



Matrice de gravure : Calorifère n° 2130 à dessus cloche



Matrice de gravure : Foyer hygiénique « Godinette » n° 400



Matrice de gravure : Calorifère hygiénique n° 121-126

# LE FAMILISTÈRE DE GUISE

---

Notice créée le 31/05/2019. Dernière modification le 06/06/2019.